

Mitteilungsblatt

Ausgabe 03/2022 – 25. März 2022



Erscheint: per 25. jeden Monats - Redaktionsschluss: per 15. des Monats - Auflage: 715 Exemplare

Gemeindeverwaltung Läuelfingen
Hauptstrasse 11

Tel 062 285 10 80
gemeinde@laeufelfingen.ch

Fax 062 285 10 81
www.laeufelfingen.ch

Schalteröffnungszeiten

Montag
Mittwoch

von 10:00 – 12:00 Uhr
von 10:00 – 12:00 Uhr
von 16:00 – 18:30 Uhr
von 10:00 – 12:00 Uhr

Freitag

von 10:00 – 12:00 Uhr

Telefonzeiten

Montag - Donnerstag

von 09.00 – 12.00 Uhr
und 14.00 – 17.00 Uhr
von 09.00 – 12.00 Uhr

Freitag



Fasnachtsfeuer 2022 (Fotos: Ivo Schädler)

Aus dem Einwohnerregister

Es sind zugezogen

Elisabeth Käser-Hunziker,
Hüslimattweg 2

Claudia Bachmann,
Obere Hupp 10

Andreas Schwendeler,
Hüslimattweg 2

Nadia Egger,
Hauptstrasse 17

Es ist verstorben am 8. März

Sophie Anna Hodel, whft. gew. Quellenweg 7

Wegen der geltenden Datenschutzbestimmungen werden die Informationen nur noch mit Zustimmung der betreffenden Personen veröffentlicht. Für die Publikation Ihrer Hochzeit und von Geburten nehmen wir gerne Ihre Mitteilung unter gemeinde@laeufelfingen.ch entgegen.

Termine in der Gemeinde

-So, 10. April:

Konfirmation, ref. Kirchgemeinde, Kirche

-Fr, 22. April, 19.00 – 24.00 Uhr:

Pub Night, Hau-Rein-Komitee, Pöschtl

-So, 24. April:

Eierleset, Turnverein, Sportanlagen Herrenmatt

-Sa, 30. April, ab 11.00 Uhr:

Faustballturnier, Männerriege, Sportanlagen Herrenmatt

Mütter- / Väterberatung in Läufelfingen

Nächster Beratungstermin:

Donnerstag, 31. März 2022 / 09–11 Uhr

im Gemeindehaus, Hauptstrasse 11, 1. Stock
Termine auf Voranmeldung

Tel. 062 285 00 85
Mail mvb@gebaeren.ch



Telefonsprechstunden

Jeden Dienstag 18:00 – 19:00 Uhr

Jeden Freitag 08:00 – 09:00 Uhr

Anliegen an die Gemeindepräsidentin

richten Sie bitte per Mail an

sabine.bucher@laeufelfingen.ch

Von Montag-Freitag steht Ihnen während der Bürozeiten auch die Gemeindeverwaltung für die Beantwortung von Fragen zur Verfügung.
Tel. 062 285 10 80 / gemeinde@laeufelfingen.ch

Meldung der Schutzbedürftigen aus der Ukraine

Die Einwohnerinnen und Einwohner aus Läufelfingen, welche Flüchtlinge aus der Ukraine aufgenommen haben, werden gebeten sich bei der Gemeindeverwaltung zu melden, damit die Anzahl Flüchtlinge eruiert und das weitere Vorgehen erklärt werden kann. Diejenigen, welche bereits Kontakt aufgenommen haben sind nicht davon betroffen.

INFOS ZUR ENTSORGUNG



Grüngutabfuhr

Mittwoch, 6. April 2022

Es werden nur die Grüncontainer geleert. Bitte stellen Sie die Container ab 7 Uhr an den gleichen Ort, an dem Sie auch die Abfallsäcke bereitstellen.

Hinweis →

Die Abfuhr für den Hauskehricht vom Karfreitag, 15. April wird auf Gründonnerstag, 14. April vorgezogen.

Ressortverteilung des Gemeinderates Läuelfingen der Amtsperiode

01.07.2020 – 30.06.2024

Ab 01.04.2022

Sabine Bucher, Präsidentin

- **Verwaltung:** Gemeindepersonal, Versicherungen, Gemeindeversammlungen / Gemeindeblatt, Gemeinderat
- **Öffentlicher Verkehr**
- **Finanzen**
- **Öffentlichkeitsarbeit**

Roman Wagner, Vizepräsident

- **Tourismus:** Standortmarketing
- **Kultur und Freizeit:** Sport, Vereine, Anlässe der Gemeinde
- **Alter und Gesundheit:** Altersheim, Versorgungsregion Oberes Homburgertal (VOH), Spitex
- **Öffentliche Sicherheit:** Zweckverband Feuerwehr, Militär, Schiesswesen, Zivilschutz / Regionaler Führungsstab, Polizei (inkl. Parkbewilligungen), Hundehaltung
- **Kindes- und Erwachsenenschutzbehörde**

Thomas Tribelhorn

- **Bildung:** Primarschule, Kindergarten, Jugendmusikschule
- **Kinder und Jugendliche:** Jugendanliegen, Familienergänzende Kinderbetreuung, Mütter- und Väterberatung, Kinder- und Jugendzahnpflege
- **Vöglin-Stiftung**
- **Baubewilligungen:** Baugesuche, Aufgrabungen

Michael Dinter

- **Werke:** Wasserversorgung (Zweckverband), Wasserversorgung Läuelfingen, Abwasser
- **Raumplanung / Vermessungswesen**
- **Energie- und Infrastrukturnetze**
- **Kommunaldienst:** Strassenunterhalt, Öffentliche Anlagen, Beleuchtung, Signalisation, Wegmacher
- **Abfallentsorgung**
- **EDV Gemeindeverwaltung**

Karin Gysin

- **Liegenschaften:** Unterhalt Gemeindeliegenschaften, Hauswart
- **Bestattungswesen:** Friedhof
- **Volkswirtschaft:** Landwirtschaft, Forstwirtschaft (Zweckverband), Jagd und Fischerei
- **Natur- und Umweltschutz**
- **Bürgerwesen:** Einbürgerungen, Bürgergemeinde
- **Sozialhilfe / Asylwesen**

Aus dem Gemeinderat

Zurzeit werden 25 Kindergartenkinder im Kindergarten Weidenmatt unterrichtet. Damit die Kindergartenlehrperson noch besser unterstützt werden kann, bewilligt der Gemeinderat zwei weitere Zusatzlektionen bis zum Ende des Schuljahres 2021/2022.

Für das Schuljahr 2022/2023 werden gemäss den gesetzlichen Vorgaben 4 Primarschulklassen und 1 Kindergartenklasse gebildet. Zusätzlich bewilligt der Gemeinderat die vom Schulrat und der Schulleitung beantragten 10 Zusatzlektionen sowie 2 PICTS-Lektionen.

Die Beschwerde der Lehrpersonen wurde vom Regierungsrat gutgeheissen. Auf dieser rechtlichen Grundlage kann der Gemeinderat nun die nachträglich beantragte Auszahlung aus dem Schulpool 2019/2020 für Spezialtätigkeiten veranlassen.

Aufgrund der noch ausstehenden Sanierung des Daches über der Küche und dem hinteren Geräteraum der Mehrzweckhalle wird die Abrechnung der Sanierung aufgeschoben und die noch offenen Kosten im 2022 gebucht und abgeschlossen.

Aufgrund von gehäuften Vorfällen (übermässige Verschmutzungen/Lausbubenstreiche?) bei den Toiletten und im Vorraum des Aufbahrungsraums hat der Gemeinderat entschieden, die Anlage vorübergehend zu schliessen. Der Zugang vor und nach Anlässen in der Kirche soll gewährleistet bleiben.

Blumen und Gestecke beim Gemeinschaftsgrab

Gemäss Friedhof- und Bestattungsreglement Artikel 18 Bepflanzung der Gräber darf das Gemeinschaftsgrab nicht individuell bepflanzt werden. Aufgestellte Pflanzen etc. können einen Monat nach der Beerdigung durch den/die Sigris/tin entfernt werden. Dies gilt auch für Blumenschmuck für nicht frisch bestattete Personen.

Wir bitten um Ihr Verständnis.

Wer vermisst Schlüssel?

Auf der Verwaltung wurde ein Schlüsselbund mit einem Schlüssel und einem silbernen Mundharmonikaanhänger abgegeben.

Bitte melden Sie sich unter
Tel. 062 285 10 80

Information der SBB: Unterhaltsarbeiten Bahnlinie zwischen Sissach und Olten

Im Frühling 2022 nimmt die SBB auf der Linie Olten–Läufelfingen–Sissach gebündelte Instandhaltungsarbeiten vor. Diese kann sie auf der einspurigen Strecke am effizientesten und sichersten im Rahmen einer Totalsperre vornehmen. Während der Hauptarbeiten von Montag, 28. März, 22.45 Uhr, bis Freitag, 15. April 2022, 5 Uhr, ist die Strecke deshalb für den Bahnverkehr komplett gesperrt. Es verkehren Bahnersatzbusse.

Verbindungen via Online-Fahrplan überprüfen.

Die Busse benötigen bis zu 20 Minuten mehr Fahrzeit. Die SBB empfiehlt insbesondere den Anschlussreisenden, mehr Reisezeit einzurechnen und vor der Fahrt den Online-Fahrplan unter www.sbb.ch oder die App-SBB-Mobile zu konsultieren. Die beiden digitalen Fahrpläne sind angepasst. Aus Sicherheitsgründen und damit für die Reisenden genügend Platz in den Bussen bleibt, ist in den Bussen zudem der Veloselbstverlad nicht möglich.

Die SBB entschuldigt sich für die Einschränkungen und die Unannehmlichkeiten und bittet Reisende und Anwohnerinnen und Anwohner um Verständnis.

Fahrplan Bahnersatzbusse Olten–Läufelfingen–Sissach

Dienstag, 29. März 2022, bis Donnerstag, 14. April 2022

von Olten nach Sissach

Wochentage		Mo-Fr	Mo-Sa	Mo-Fr	Mo-Sa	Mo-So	Mo-So	Mo-So	Mo-So	Mo-So	Mo-Fr 1)	Mo-So	Mo-So
Olten	ab	04:37	05:37	06:07	06:37	07:37	08:37	09:37	10:37	11:37	11:16	12:37	13:07
Trimbach	ab	04:42	05:42	06:12	06:42	07:42	08:42	09:42	10:42	11:42	11:21	12:42	13:12
Läufelfingen	an	04:59	05:59	06:29	06:59	07:59	08:59	09:59	10:59	11:59	11:38	12:59	13:29
Läufelfingen	ab	05:03	06:03	06:33	07:03	08:03	09:03	10:03	11:03	12:03	11:38	17:03	13:33
Buckten	ab	05:08	06:08	06:38	07:08	08:08	09:08	10:08	11:08	12:08	11:43	13:08	13:38
Rümlingen	ab	05:11	06:11	06:41	07:11	08:11	09:11	10:11	11:11	12:11	11:46	13:11	13:41
Sommerau	ab	05:13	06:13	06:43	07:13	08:03	09:13	10:13	11:13	12:13	11:48	13:13	13:43
Diepflingen	ab	05:15	06:15	06:45	07:15	08:15	09:15	10:15	11:15	12:15	11:50	13:16	13:45
Sissach	an	05:21	06:21	06:51	07:21	08:21	09:21	10:21	11:21	12:21	11:56	13:21	13:51

Wochentage		Mo-So	Mo-So	Mo-So	Mo-So	Mo-So	Mo-So	Mo-So	Mo-So	Mo-So	Mo-So
Olten	ab	14:07	15:07	16:07	17:07	18:07	19:07	20:07	21:07	22:07	23:07
Trimbach	ab	14:12	15:12	16:12	17:12	18:12	19:12	20:12	21:12	22:12	23:12
Läufelfingen	an	14:29	15:29	16:29	17:29	18:29	19:29	20:29	21:29	22:29	23:29
Läufelfingen	ab	14:33	15:33	16:33	17:33	18:33	19:33	20:33	21:33	22:33	23:33
Buckten	ab	14:38	15:38	16:38	17:38	18:38	19:38	20:38	21:38	22:38	23:38
Rümlingen	ab	14:38	15:41	16:41	17:41	18:41	19:41	20:41	21:41	22:41	23:41
Sommerau	ab	14:43	15:43	16:43	17:43	18:43	19:43	20:43	21:43	22:43	23:43
Diepflingen	ab	14:45	15:45	16:45	17:45	18:45	19:45	20:45	21:45	22:45	23:45
Sissach	an	14:51	15:51	16:51	17:51	18:51	19:51	20:51	21:51	22:51	23:51

von Sissach nach Olten

Wochentage		Mo-Fr	Mo-Sa	Mo-So	Mo-So	Mo-So	Mo-So	Mo-So	Mo-So	Mo-Fr 1)	Mo-So	Mo-So	Mo-So
Sissach	ab	04:37	05:37	06:37	07:37	08:37	09:37	10:37	11:37	12:03	12:37	13:37	14:07
Diepflingen	ab	04:43	05:43	06:43	07:43	08:43	09:43	10:43	11:43	12:09	12:43	13:43	14:13
Sommerau	ab	04:45	05:45	06:45	07:45	08:45	09:45	10:45	11:45	12:11	12:45	13:45	14:15
Rümlingen	ab	04:47	05:47	06:47	07:47	08:47	09:47	10:47	11:47	12:13	12:47	13:47	14:17
Buckten	ab	04:50	05:50	06:50	07:50	08:50	09:50	10:50	11:50	12:16	12:50	13:50	14:20
Läufelfingen	an	04:55	05:55	06:55	07:55	08:55	09:55	10:55	11:55	12:21	12:55	13:55	14:25
Läufelfingen	ab	05:01	06:01	07:01	08:01	09:01	10:01	11:01	12:01	12:21	13:01	14:01	14:31
Trimbach	ab	05:16	06:16	07:16	08:16	09:16	10:16	11:16	12:16	12:36	13:16	14:16	14:46
Olten	an	05:23	06:23	07:23	08:23	09:23	10:23	11:23	12:23	12:43	13:23	14:23	14:53

Wochentage		Mo-So	Mo-So	Mo-So	Mo-So	Mo-So	Mo-So	Mo-So	Mo-So
Sissach	ab	15:07	16:07	17:07	18:07	19:07	20:07	21:07	22:07
Diepflingen	ab	15:13	16:13	17:13	18:13	19:13	20:13	21:13	22:13
Sommerau	ab	15:15	16:15	17:15	18:15	19:15	20:15	21:15	22:15
Rümlingen	ab	15:17	16:17	17:17	18:17	19:17	20:17	21:17	22:17
Buckten	ab	15:20	16:20	17:20	18:20	19:20	20:20	21:20	22:20
Läufelfingen	an	15:25	16:25	17:25	18:25	19:25	20:25	21:25	22:25
Läufelfingen	ab	15:31	16:31	17:31	18:31	19:31	20:31	21:31	22:31
Trimbach	ab	15:46	16:46	17:46	18:46	19:46	20:46	21:46	22:46
Olten	an	15:53	16:53	17:53	18:53	19:53	20:53	21:53	22:53

1) verkehrt nur Mo-Fr: 29.03.-8.04.

Sanierung der Verkleidungsmauern

Wir bitten um Verständnis.



Strecke: Läuelfingen–Buckten
Dauer: März 2022 bis Jan. 2023



Sehr geehrte Anwohnerin, sehr geehrter Anwohner

Wir sichern die bestehenden Verkleidungsmauern auf dem Streckenabschnitt Läuelfingen–Buckten: im Bereich des Zulaufs zum Mühlefluchtunnel und im Bahnhof mittels Felsnägeln, im Bereich des Einschnitts Buckten mittels Felsnägeln, Bewehrungsnetzen und Spritzbeton. Die Massnahmen sollen ihren Teil dazu beitragen, dass die Züge auf der alten Hauenstein-Linie weiterhin sicher unterwegs sind und pünktlich ankommen.

Eine Übersicht über die anstehenden Arbeiten inkl. Nachtarbeiten finden Sie auf der Rückseite dieses Schreibens. Als Gesamtprojektleiter bin ich gerne Ihr Ansprechpartner für Fragen und Auskünfte:
Raphael Stadelmann (raphael.stadelmann2@sbb.ch).

Um einen Teil unseres Projekts sowie andere Instandhaltungsarbeiten sicher und rasch ausführen zu können, ist die Linie Olten–Läuelfingen–Sissach vom 25. März bis 15. April 2022 gesperrt. Es verkehren Bahnersatzbusse. Diese benötigen bis zu 20 Minuten mehr Fahrzeit. Der Online-Fahrplan unter www.sbb.ch und die App-SBB-Mobile sind angepasst. Weitere Informationen zu den Arbeiten finden Sie unter sbb.ch/hauenstein.

Wir setzen uns dafür ein, die unumgänglichen Lärmemissionen so gering wie möglich zu halten. Für die Unannehmlichkeiten entschuldigen wir uns und bitten Sie um Ihr Verständnis.

Freundliche Grüsse



Raphael Stadelmann
SBB Infrastruktur Projektleiter

Schweizerische Bundesbahnen SBB
Infrastruktur Ausbau- und Erneuerungsprojekte
Bahnhofstrasse 12 · 4600 Olten
raphael.stadelmann2@sbb.ch · sbb.ch/bauarbeiten

Übersicht Gesamtprogramm

Datum	Art der Arbeiten
07.03.2022 bis 28.03.2022	Installationen auf allen Arbeitsstellen unter anderem auch im Bereich Bahnhof Buckten
28.03.2022 bis 15.04.2022	Intensivbauphase auf allen Arbeitsstellen während Totalsperre auf der Linie Olten-Läufelfingen-Sissach
18.04.2022 bis Aug. 2022	Weitere Sanierungsarbeiten Verkleidungsmauern neben dem Gleis im Bereich Bahnhof Buckten, Bahnholz und Zulauf Mühlefluchtunnel
Aug. 2022 bis Dez. 2022	Weitere Sanierungsarbeiten Verkleidungsmauern neben dem Gleis im Bereich Bahnholz wie auch Zulauf Mühlefluchtunnel mit Installationsplatz unter anderem im Bereich Bahnhof Buckten und Transporte mittels Helikopter
Aug./Sept. 2022	Abschluss- und Deinstallationsarbeiten Arbeitsstellen im Bereich Bahnhof Buckten und Zulauf Mühlefluchtunnel
Dez. 2022 / Jan. 2023	Abschluss- und Deinstallationsarbeiten Arbeitsstellen im Bereich Bahnholz und Installationsplatz Bahnhof Buckten

Übersicht über die geplanten Nachtarbeiten

Datum	Zeit je Nacht	Art der Arbeiten
25./26.03.2022 und 26./27.03.2022	20.00 bis 06.00 Uhr	Aufbau Gerüste Transporte auf dem Gleis Sanierungsarbeiten
28./29.03.2022 bis 14./15.04.2022	20.00 bis 06.00 Uhr	Transporte auf dem Gleis für andere Instandhaltungsprojekt
19./20.04.2022 und 20./21.04.2022	20.00 bis 06.00 Uhr	Deinstallation/Umbau Gerüste Transporte auf dem Gleis Sanierungsarbeiten

Im Sommer und Ende Jahr sind weitere Nachtarbeiten geplant. Über die genauen Daten informieren wir Sie mit einem späteren Anwohnerschreiben. Kurzfristige Änderungen im Bauprogramm und weitere Informationen in Ihrer Region finden Sie unter sbb.ch/bauarbeiten (Anmeldung für Newsletter).

Übersicht über die Baubereiche

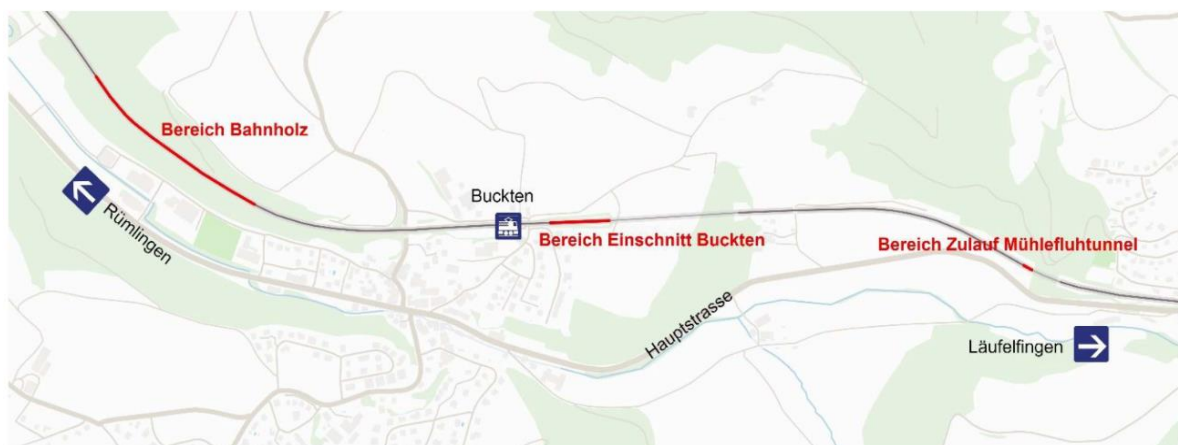

Schweizerische Bundesbahnen SBB
 Infrastruktur Ausbau- und Erneuerungsprojekte
 Bahnhofstrasse 12 · 4600 Olten
raphael.stadelmann2@sbb.ch · sbb.ch/bauarbeiten

Oekumenischer Kirchenkalender April 2022

Aktuelles zu Corona unter: www.ref-kirche-laeufelfingen.ch – **oder rufen Sie mich an:**
062 299 11 47 / In dringenden Fällen von Sonntag-Dienstag: 078 639 77 97

GOTTESDIENSTE

Sonntag, 3. April, KEIN Gottesdienst! Teilnahme am Gottesdienst in Rümlingen um 9.45 Uhr. Pfarrer Christoph Weber

Sonntag, 10. April, 9.45 Uhr, Konfirmationsgottesdienst (Pfarrer Christoph Albrecht mit Konf-Gruppe)

Freitag, 15. April, Karfreitag, 9.45 Uhr, Karfreitagsgottesdienst mit Abendmahl (Pfarrer Christoph Albrecht)

Sonntag, 17. April, Ostern, 9.45 Uhr, Ostergottesdienst mit Abendmahl und mit der Kirchgemeinde Rümlingen (Pfarrer Christoph Albrecht)

Sonntag, 24. April, KEIN Gottesdienst! Teilnahme am Gottesdienst in Rümlingen um 9.45 Uhr. (Pfarrerin Margrit Balscheit).

GOTTESDIENSTE IM ALTERS- UND PFLEGEHEIM LÄUFELFINGEN
jeweils 15 Uhr:

Donnerstag, 14. April, Osterfeier, Pfarrer Markus Enz
Donnerstag, 28. April, Pfarrer Christoph Albrecht

WEITERE ANLÄSSE LÄUFELFINGEN:

Jugendgottesdienste (jeweils sonntags, 10.45 Uhr, in der Kirche)

Keine Jugendgottesdienste im April!

Senioren-Mittagstisch. Freitag, 29. April, ab 11.30 Uhr, Restaurant Warteck

Präp.unterricht. Mittwoch, 27. April, 13.30 Uhr, PS Herrenmatt

Konf.unterricht. Samstag, 2. April, 9 - 12 Uhr, PS Herrenmatt, Konf.vorbereitung

Konf-Hauptprobe. Samstag, 9. April, 9 - 11 Uhr, Kirche

BESONDERES:

Pfarramt Stellvertretung: 12. - 14. und 19.- 25. April Pfarrer Markus Enz (062 299 12 33)

KONTAKT

Pfarramt Läuelfingen: Pfarrer Christoph Albrecht, Mittwoch - Samstag Tel.: 062 299 11 47 / (in dringenden Fällen) Sonntag - Dienstag Tel.: 078 639 77 97

E-Mail: pfr.albrecht@bluewin.ch

Homepage: www.ref-kirche-laeufelfingen.ch



Katholische Kirche
Sankt Josef
Sissach

Agenda April 2022

Samstag, 2. April, 14.30 & 16.30 Uhr
Erstkommunionfeiern,
mit anschliessendem Apéro

Sonntag, 3. April, 9.30 Uhr
Erstkommunionfeier,
mit anschliessendem Apéro

Dienstag, 5. April, 19.00 Uhr
Pfarreirat

Donnerstag, 7. April, 19.00 Uhr
Versöhnungs-Gottesdienst

Freitag, 8. April, 19.00 Uhr
Ökumenischer Taizé-Gottesdienst
reformierte Kirche Sissach

Samstag, 9. April, 9.30 – 12.00 Uhr
Palmenbasteln

Sonntag, 10. April, 11.00 Uhr
Kommunionfeier zum Palmsonntag
Familiengottesdienst

Donnerstag, 14. April, 20.30 Uhr
Eucharistiefeier zum Gründonnerstag

Freitag, 15. April, 10.00 Uhr
Andacht zum Karfreitag
für Kinder und Familien

Freitag, 15. April, 15.00 Uhr
Karfreitagsliturgie

Samstag, 16. April, 20.30 Uhr
Osternacht mit Kommunionfeier
mit Osterfeuer

Sonntag, 17. April, 11.00 Uhr
Eucharistiefeier zu Ostern
mit Orgel und Trompete
Osterkerzenverkauf

Sonntag, 24. April, 11.00 Uhr
Eucharistiefeier

Kirchlicher Regionaler Sozialdienst
Beratung ohne Anmeldung:
Mittwoch, 13.30 – 16.00 Uhr – Felsenstrasse 16
Beratung nach Absprache:
076 261 31 25
mfrei@caritas-beider-basel.ch

Regelmässig

2.+4. Sonntag, 9.00 Uhr
[Santa Missa portuguesa](#)
1.+3.+5. Sonntag, 09.30 Uhr
[Santa Messa italiana](#)
Sonntag, 11.00 Uhr
[Pfarreigottesdienst](#)
2.+4. Sonntag, 18.00 Uhr
[Santa Messa italiana](#)
Mittwoch, 9.15 Uhr
[Ökumenische Morgenfeier](#)
Mittwoch, 18.00 Uhr
am 1. im Monat Kommunionfeier dt./ital.
[Eucharistiefeier dt./ital.](#)
Dienstag & Freitag, 8.00 Uhr
[Rosenkranzgebet](#)
Erster Freitag im Monat, 8.00 Uhr
[Eucharistische Anbetung mit Rosenkranz](#)
Letzter Freitag im Monat, 19.00 Uhr
[Rosary Prayer](#)

Wenn nicht anderes vermerkt, finden alle Anlässe in der kath. Kirche Sankt Josef bzw. im Pfarrhaus an der Felsenstrasse oder im Centro der Pfarrei in Sissach statt.

Weitere Infos zu den einzelnen Anlässen finden Sie im röm.-kath. Pfarrblatt [KIRCHEheute](#) unter Sissach oder auf unserer Homepage: www.rkk-sissach.ch. Beachten Sie zudem auch unsere Kirchenzettel in der Volksstimme sowie in der Oberbaselbieter Zeitung.

Wir sind jederzeit gerne für Sie da:

Katholische Pfarrei Sankt Josef
Felsenstrasse 16, 4450 Sissach
Tel. 061 971 13 79 / sekretariat@rkk-sissach.ch
Pfarrreileiter: Diakon Martin Tanner
martin.tanner@rkk-sissach.ch

Franz Hohler spaziert durch sein Gesamtwerk

Lesung von Franz Hohler
10. März 2022
im Eventlokal von Brot und So

Ein alter Storch aus Gelterkinden,
der konnte keine Ruhe finden.
Die Frösche wurden langsam knapp.
Da sagte er: „Ich haue ab“
Ich will ins Weite, will nach Süden!
Flog los, fing bald an zu ermüden.
Er flatterte mit seinen Schwingen
und landete in Läuelfingen.
Hier war's im wohl, hier blieb er hängen.
Und träumte nur vom Grenzen sprengen.

*Mit freundlicher Genehmigung des Autors
Läuelfingen, 10.03.2022*

Ort der Solidarität

Was in der Ukraine passiert kann uns nicht gleichgültig sein. Es ist Krieg in Europa. Wer auch ein Zeichen der Solidarität setzen möchte, darf gerne ein Licht am Ort der Skulptur Nähe Bahnhof am Skulpturenweg hinstellen. Es wird je nach Wetter jeden Abend ab ca. 19:30 Uhr 90 min. eine Fackel brennen. DANKE „Ricki“



Bluemegsteck am Mattenweg 8



www.bluemegsteck.ch

Hauslieferungen im Raum Läuelfingen gratis

FRISCH – SCHNELL – GÜNSTIG

sieben Tage in der Woche

Ruth Singer

Tel. 062 299 13 23 / 079 660 60 66

Güdel-Electronics

Ihr Partner für Bild, Ton und PC-Support

Bahnhofstrasse 13, CH-4448 Läuelfingen

www.guedel-electronics.ch

Ihr Sorglos Paket

für PC, Tablets etc.

anrufen und
informieren



- Wir unterstützen Sie im Umgang mit Ihren Geräten
- Verkauf und einrichten von Neugeräten

062 299 51 51

FRÜHLINGSMARKT

MIT BILDERN &
GESCHENKARTIKELN

IM MALERATELIER TAMBINI

HAUPTSTRASSE 34

4448 LÄUFELFINGEN



1. - 3. APRIL 2022 | 10 - 18 UHR

WIR FREUEN UNS! HELENE KÖFER & HEDWIG BÜRGIN



Juni 2022

Freilicht-Theater
Läuelfingen
im SiLO12



Hauenstein

Ticketverkauf

ab dem 1. April 2022 unter
www.silo12.ch/freilicht-theater



Petra Durrer
Bogenweg 24
4448 Läuelfingen
079 765 34 66
www.praxis-heilenergie.ch

NEU IN
LÄUFELFINGEN



PRAXIS für ganzheitliches Heilen

Möchten Sie körperliche Gesundheit und psychisches Wohlergehen in Ihrem Leben? Ich helfe Ihnen dabei mit meinen therapeutischen Heilmethoden und intuitiven Fähigkeiten.
Ich freue mich sehr, Sie kennenzulernen.

Human Energetikerin



Hilfe zur
SELBSTHILFE

Theta Healing Praktikerin



Die Tür zum
UNTERBEWUSSTSEIN

Klangbett Therapeutin



Tiefenheilung und
Entspannung pur

Räuchern, Mensch & Raum



Für Ruhe und Harmonie

dr Schurigi

Service-Express

↳ Läuelfinge

Entrümpeln - Räumen - Entsorgen - Reinigen

René Jourdain, Hauptstr. 55, Läuelfingen

Entrümpeln / Räumen

vom Einzelmöbel bis komplette Garage/Schopf/Haushalt

Entsorgen / Reinigen

umwelt- und fachgerechte Entsorgung und Reinigung

Kurierservice

Tag und Nacht

Gartenbänkli-Service

aus alt mach neu

Tel. 062 299 09 75 / Natel 078 671 53 53

Mail: dr.schurigi@bluewin.ch



ART & BALANCE

Kunst und Maltherapie

MALORT

MALTHERAPIE

KUNSTTHERAPIE

« Das Unbewusst ist wie eine Sprache strukturiert » J. LACAN

Durch den einfachen Zugang zum Unbewussten mit Hilfe von gestalterischem Ausdruck können Zusammenhänge erkannt, sowie Selbstheilungskräfte und Ressourcen aktiviert werden.

Die Kunsttherapie ist eine Methode, die künstlerische Materialien und Techniken einsetzt, um seelischen Aspekten Ausdruck zu verleihen. Bei allen Altersgruppen kann sie eine fördernde und unterstützende Wirkung erzielen. Sie kann sowohl bei aktuellen Konflikten und Blockaden als auch bei offenen Lebensfragen sinnvoll eingesetzt werden.

Wenn Sie an einem Punkt Ihres Lebens stehen, wo Sie Fragen oder Sorgen haben, holen Sie sich einfach Hilfe!

Das ist keine Schande. Wir Menschen sind soziale Wesen, keine Einzelgänger. Wir brauchen einander, wir brauchen die Hilfe des anderen auf unserem Lebensweg.

PRAXIS - ATELIER ART AND BALANCE

ALTE HAUENSTEINSTR. 4 4448 LAUFELFINGEN www.artandbalance.ch / artandbalance@bluewin.ch



Virginie HUTTER

TEL: +41 (0) 76 322 02 38, Erste Gespräch kostenlos und Hausbesuch möglich.



Mundgesundheit und bedarfsgerechte Ernährung im Alter Informationsveranstaltungen für betreuende Angehörige, freiwillige Helfer*innen und Interessierte

Betreuende Angehörige und freiwillige Helfer*innen spielen eine wichtige Rolle bei der Mundgesundheit und der bedarfsgerechten Ernährung der von Ihnen unterstützten älteren Menschen. Ab August 2021 bietet das Projekt «minimal einmal» Informationsveranstaltungen zu diesem Thema an.

Inhalte	<ul style="list-style-type: none"> ▶ Überblick zum Thema Mundgesundheit und bedarfsgerechte Ernährung im Alter ▶ Hindernisse und Stolpersteine bei der täglichen Mundpflege der betreuten Angehörigen ▶ Tipps, wie Mundgesundheit und bedarfsgerechte Ernährung gefördert werden können ▶ Austausch mit anderen betreuenden Angehörigen und freiwilligen Helfer*innen
Zielgruppe	<ul style="list-style-type: none"> ▶ Betreuende Angehörige von älteren Menschen im Setting Spitex ▶ Freiwillige Helfer*innen ▶ Interessierte, ältere Menschen
Organisatorisches	<ul style="list-style-type: none"> ▶ Dauer: 45 min Inputreferat, 30 min für offene Fragen und Austausch ▶ Teilnehmerzahl: max. 40 Personen (vom Veranstalter individuell wählbar) ▶ Kosten: keine (Die Veranstaltungen werden über das Projekt finanziert.)

Veranstaltungsdaten können individuell vereinbart werden. Idealerweise werden die Veranstaltungen in bestehende Angebotsformate eingebunden (z.B. Kurse und bestehende Freizeitangebote, Quartiertreffpunkte, u.a.).

Auskunft und Anmeldung

Durchführung und Kursdaten auf Anfrage: minimaleinmal@zahnfreundlich.ch

Mehr Informationen: www.zahnfreundlich.ch/minimaleinmal

Das Projekt wird unterstützt von:



Gesundheitsförderung Schweiz
 Promotion Santé Suisse
 Promozione Salute Svizzera



**BASEL
 LANDSCHAFT**
 VOLKSWIRTSCHAFTS- UND GESUNDHEITSDIREKTION
 AMT FÜR GESUNDHEIT

Stiftung Walter Fuchs, Basel



VELUX®

ERNE HOLZTECHNIK

HOLZBAU | BEDACHUNGEN | SANIERUNGEN

ALTE HAUENSTEINSTRASSE 1A | 4448 LÄUFELFINGEN
079 760 79 87 | ERNE-HOLZTECHNIK.CH

**Sie träumen von einem
neuen Dachfenster?**

Auf Wunsch mit passendem Futter aus eigener Produktion



Egal ob Austausch oder Neueinbau,

wir sind vom Fach!

**Was versteht man
unter mobilem
Zahlungsverkehr?**

Die Bank, die direkt
vor Ihre Haustüre fährt.

Fahrplan Läfelfingen

Dienstag 08.30 – 11.00 Uhr

Donnerstag 15.30 – 18.00 Uhr

Haltestelle Unterhalb der Brot & So GmbH

Unsere Dienstleistungen finden Sie unter:

blkb.ch/mobilebank

Wir freuen uns auf Ihren Besuch.

Telefon 061 925 94 94

 **BLKB**
Was morgen zählt

**ABTAUCHEN
BEI 34 °C**

Gönnen Sie sich eine entspannte sowie vitale Auszeit bei uns am Wisenberg. Entfliehen Sie Ihrem Alltag im Day Spa oder steigern Sie Ihre Vitalität in unserer Fitnessarena.

Alle die, die gar nicht genug bekommen können, haben die Möglichkeit, aus einem unserer attraktiven Abonnements zu wählen. Für ein Jahr voller Aktivität und Dynamik. Für das Gute im Leben.



BAD RAMSACH QUELLHOTEL

Ramsachstrasse 40, Häfelfingen, CH-4448 Läfelfingen
T + 41 62 285 15 15*, hotel@badramsach.ch, badramsach.ch

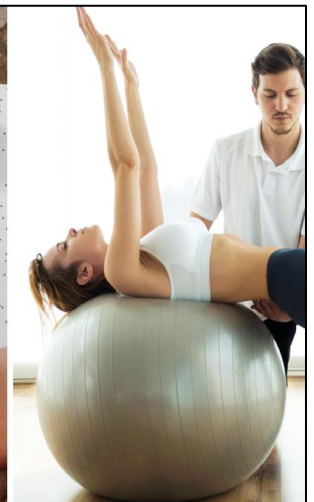
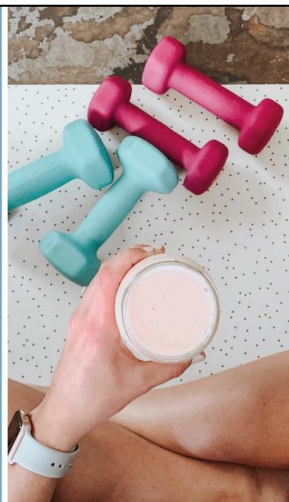

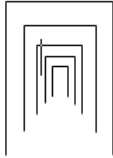

SiLO12

Das Industriemuseum mit Kultur
Hauptstrasse 75 Läfelfingen

Kunstaussstellung «Grenzen sprengen»

Zum Abschluss des Läfelfinger
Skulpturenweges
gibt es im SiLO12 weitere Werke der
beteiligten Künstler*innen zu sehen

16. April bis 8. Mai 2022

jeweils Samstag 13-17 Uhr
und Sonntag 11-16 Uhr
freier Eintritt

Herzlich willkommen!
Kultur- und Museumsverein Läfelfingen
und das Team Projekt Grenz-Gänger

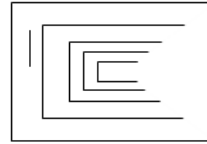

Kultur- und
Museumsverein
Läfelfingen

Voranzeige:
Die Generalversammlung 2022
findet am Donnerstag, 28. April
um 20.00 Uhr
im Saal vom Café Brot & So
statt.

Die Vereinsmitglieder erhalten die Einladung
mit der Traktandenliste rechtzeitig vor der
Versammlung per Post.

Neue Mitglieder sind herzlich willkommen.
Schauen Sie doch einfach einmal bei uns
herein.

www.silo12.ch

kmlv@bluewin.ch

Denn das Gute ist so nah

- Medikamente
- Naturheilmittel
- Nahrungsergänzung
- Reformartikel
- Tee
- Haushaltartikel
- Kindernahrung
- Säuglingspflege
- Kosmetik
- Geschenk-Ideen
- Dienstleistungen wie
z.B. Impfen, Blutdruck,
Cholesterin

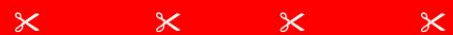

Gutschein

**10% Rabatt auf Ihren
nächsten Einkauf.**

Nicht kummulierbar, nicht auf rezeptpflichtige Medikamente

toppharm

Apotheke & Drogerie



im Migros-Markt
Sissach & Gelterkinden





TAG DES OFFENEN GARTENS

SAMSTAG | 30. APRIL 2022 | 10.30 – 16.30 UHR

PROGRAMM

10.30 Eröffnung

11.15 Rundgang Altersheim

13.00 Sarah- Jane

14.15 Ansprache und Verdankung P. Riebli

**14.30 Maitanz mit der Oberbaselbieter
Ländlerkapelle und der Volks-
tanzgruppe Sissach**

15.15 Rundgang Altersheim

16.30 Schluss der Veranstaltung

AKTIVITÄTEN

- Rikscha Fahren mit der Spitex Oberes Homburgertal
- Urs Rudin zeichnet Porträts
- Schoggikusmaschine
- Holzblumen bemalen
- Kegelbahn

VERPFLEGUNG

- Hörnli / Ghackets, Grill und Pommes Frites
- Kaffee und Kuchen

Die Bewohnerinnen und Bewohner sowie die Mitarbeitenden des Alters- und Pflegeheimes Homburg freuen sich auf Ihren Besuch.



Alters- und Pflegeheim
Homburg

Alters- und Pflegeheim Homburg

Quellenweg 7 | 4448 Läufelfingen

www.aph-homburg.ch